



Tribo São Judas

Pronto para morar
Ao lado metrô São Judas

2 dorms (suíte) · **1** dorm

Viva o seu estilo com qualidade,
autenticidade, e praticidade

Ficha técnica

Pronto para morar

Rua Sebastião Guimarães Correa nº 37/43

Bairro Saúde

32 apartamentos, 1 ou 2 vagas

2 dorms (suíte) 60m² privativos

1 dorm 38m² privativos

Área de lazer equipada e decorada

salão de festas

academia

piscina, solário e sauna

pet space

skylounge: lazer na cobertura com

churrasqueira, paisagismo e mural

Diferenciais exclusivos

Bairro completo, rua tranquila, pertinho do metro São Judas

Arquitetura moderna e única na região, que valoriza o imóvel

Dormitórios amplos, ventilados e iluminados

Poucas unidades e baixo condomínio

Piso instalado em todos ambientes !!!

Entregue com iluminação instalada !!!

Alto padrão de acabamentos

Fachada

Design clean e moderno, arquitetura arrojada, com linhas retas e cores marcantes



Fachada noturna

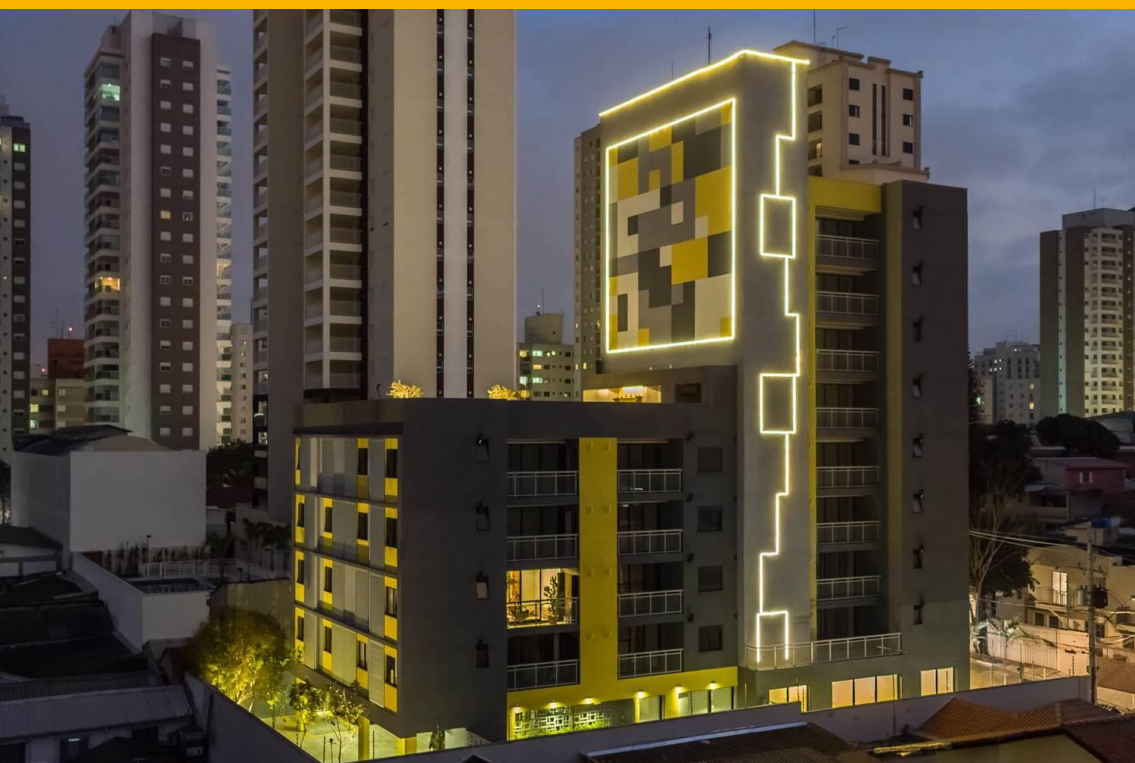
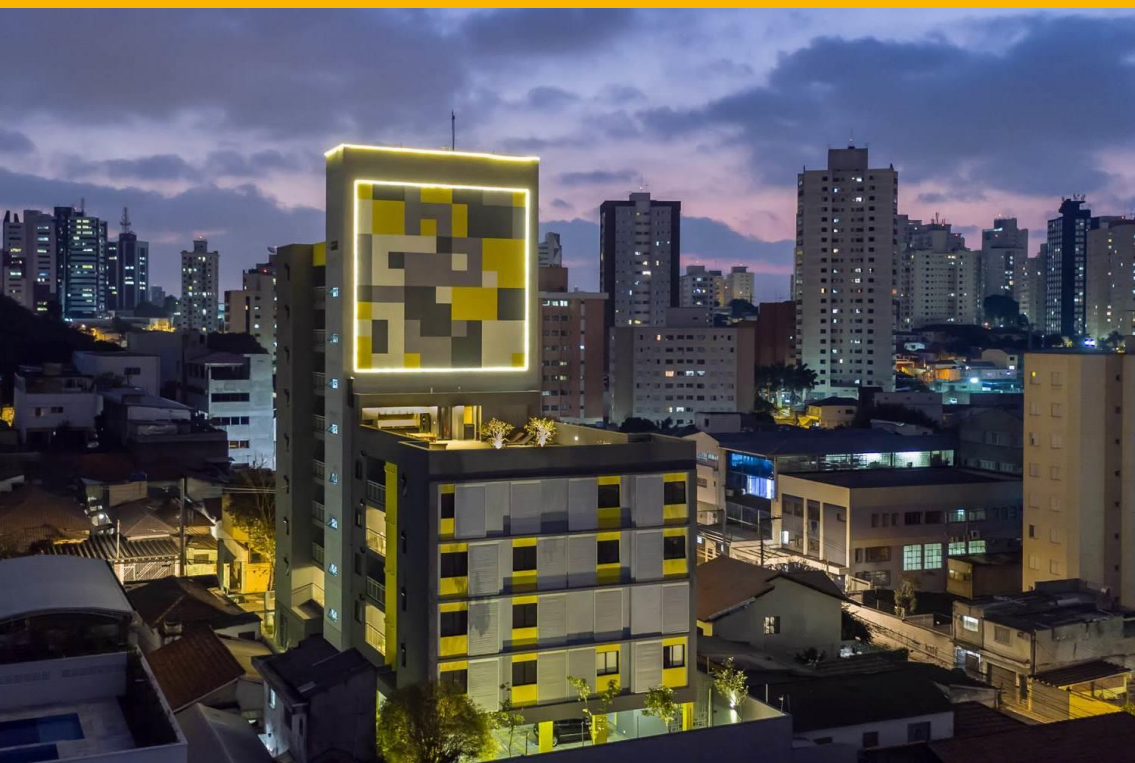

Áreas comuns (já decoradas)



Salão de festas



Piscina



Academia



Hall social



Pet space



Sauna

Exclusivo Skylounge (cobertura)

Espaço multiuso, que se destaca na vista do bairro, equipado com churrasqueira, mesas, banheiro, bancos e paisagismo.



Planta apartamento 2 dorms

Dormitórios com medidas generosas

Sala, cozinha e sacada integrados

Muita ventilação e iluminação

Piso e iluminação instalado em todo apartamento



2 dorms (suíte) 60m²

Planta apartamento 1 dorm

Ampla dormitório, Área de serviço

Sala, cozinha e sacada integrados

Muita ventilação e iluminação

Piso e iluminação instalado em todo apartamento



1 dorm 38m²

Apartamento 2 dorms



Apartamento 2 dorms



Apartamento 1 dorm



Apartamento 2 dorms decorado



Apartamento 2 dorms decorado



Apartamento 2 dorms decorado



Vídeo completo

Clique no link abaixo e veja o vídeo do empreendimento pronto

Apenas 1 minuto

<https://youtu.be/lcZjrsj9icM>



Memorial descritivo alto padrão

piso em porcelanato 90x90 na sala e terraço

piso vinílico (padrão madeira) nos quartos

entregue com projeto luminotécnico instalado com luminárias em led

torneiras importadas, tipo monocomando

preparação para ar condicionado com tubulação pronta

preparação para coifa com tubulação pronta e motor de vazão instalado

porta da varanda com grande abertura

bancada da cozinha em granito preto São Gabriel, quartzo branco prime nos banheiros

ralo linear na sacada

portas sem guarnição

fechaduras, maçanetas e interruptores com design moderno

Mapa de localização

Av. Jabaquara

*Metrô
São Judas*



*Dona
Deôla*



Tribuna São Judas

Rua Sebastião Guimarães Correa

Av. Fagundes Filho

Endereço:
Rua Sebastião Guimarães
Correa nº 37/43
(travessa da Av Fagundes Filho)

O Bairro

Uma região tranquila, com fácil acesso ao transporte e comércio

1min (a pé) Padaria Dona Deôla 24hrs

9min (a pé) do metro São Judas

Menos de 5 min (a pé), na Av Fagundes Filho:

farmácias

todos os bancos

5 mercados

chaveiro

cartório

papelaria

diversas opções de restaurante

petshop

cabelereiro

lava-rápido

posto de gasolina

15min (carro) Aeroporto de Congonhas

45 min (carro) de Santos

Fácil acesso a Av. Bandeirantes, Av. Jabaquara, Av. Ricardo Jafet, Rodovia Imigrantes